

# Stadtplan Detmold



## PROGRAMM

der 79. Jahrestagung

vom 31. August bis 4. September 2009

**in Detmold**

Lippisches Landesmuseum Detmold

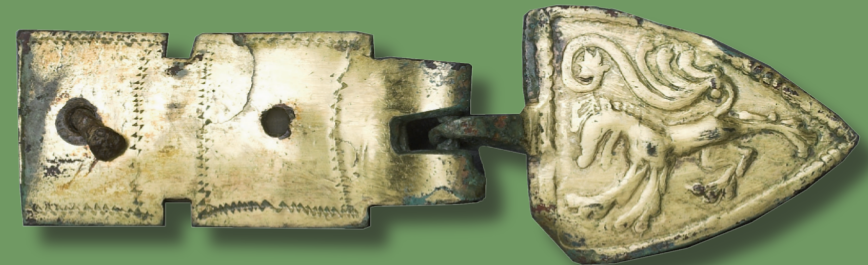

# Inhaltsangabe

---

	<b>Seite</b>
Abendvortrag	16
Anmeldung zur Tagung	4
Arbeitsgemeinschaften (AG)	5,6
Archäologie im Museum (Dienstag)	11
DGAMN (Montag-Mittwoch)	7,9,14
Geschlechterforschung (Montag-Dienstag)	8,12
Spätantike und frühes Mittelalter (Dienstag)	10
Bankverbindung	4
Besondere Termine	16
Büchertische	4
Getränke	4
Empfang	16
Exkursionen	17
Formularabruf	4
Gebühren	4
Hotelbuchung	4
Impressum	20
Internetadresser/E-Mail	4
Mitgliederversammlung (NWVA)	16
Mitgliederversammlung (WSVA)	16
Persönliche Termine	17
Präsidiumssitzung	16
Raum- und Zeitplan (tabellarisch)	6
Sponsoren	20
Stadtplan Detmold	Umschlag 4
Stornierung	4
Tagungsbüro	4
Tagungsablauf (Kurzfassung mit Seitenangabe)	5
Tagungsort Detmold	3
Übersichtsplan Hochschule Ostwestfalen Lippe/Gebäude 1	18
Übersichtsplan Hochschule Ostwestfalen Lippe/Gebäude 1 und 2	19
Vorträge allgemein	15
Wichtige Hinweise	4
Zahlungshinweise	4

## Zur Tagung zum Sonderpreis erhältlich

Ausflüge zur Archäologie, Geschichte und Kultur



### Ostwestfalen-Lippe

Ausflugsziele zwischen Detmold,  
Bielefeld und Porta Westfalica

**THEISS**

### Ostwestfalen-Lippe

Zwischen Detmold, Bielefeld und Porta Westfalica

Herausgegeben von Elke Treude und Daniel Bérenger  
für den Nordwestdeutschen Verband für Altertumsforschung e.V.  
in Verbindung mit dem Mittel- und Ostdeutschen Verband für Altertumsforschung e.V.  
sowie dem West- und Süddeutschen Verband für Altertumsforschung e.V.



Vom 31. August bis zum 03. September 2009 findet in Detmold die 79. Jahrestagung des Nordwestdeutschen Verbandes für Altertumsforschung e. V. statt. Die Tagung wird gemeinsam mit dem Lippischen Landesmuseum Detmold durchgeführt.

Die Residenzstadt Detmold am Teutoburger Wald lädt durch ihre kurzen Wege zwischen den verschiedensten kulturellen Einrichtungen zum Besuch ein. Auf engstem Raum findet man hier alle Einrichtungen einer modernen Stadt mit all ihrer Infrastruktur.

Der im August erscheinende Band 50 Ausflüge zur Archäologie, Geschichte und Kultur (ehemals der Führer zu archäologischen Denkmälern in Deutschland) bietet unter dem Titel „Ostwestfalen-Lippe: Ausflugsziele zwischen Detmold, Bielefeld und Porta Westfalica“ ausführliche Informationen.

Wir wünschen Ihnen an diesem schönen Ort eine interessante und vergnügliche Tagung!



**Claus von Carnap-Bornheim**  
1. Vorsitzender des Verbandes



**Elke Treude**  
Gastgeberin in Detmold



## Tagungsanmeldung und Hotelbuchungen

Ein Anmeldeformular zur Teilnahme an der Tagung finden Sie unter [www.lippisches-landesmuseum.de](http://www.lippisches-landesmuseum.de) im Internet. – Hotelbuchungen müssen die Teilnehmer selbst vornehmen. Angebote für Unterkünfte finden sie unter [www.detmold.de](http://www.detmold.de).

## Tagungs- und Exkursionsgebühren

Tagungsgebühr	30,00 €
Ermäßigte Gebühr	15,00 € (Studenten und Harz IV Empfänger gegen Bescheinigung)
Exkursionsgebühr A	20,00 €
Exkursionsgebühr B	20,00 €

*(congress fees are € 30,00, for the excursion additional € 20,00 is asked).*

## Zahlungsweise

Die Tagungs- und Exkursionsgebühren sind im Voraus zu überweisen:  
auf das **Konto 421 1306** von **Elke Treude** mit dem **Verwendungszweck „Tagung NWDV 09“**  
bei der **Deutschen Bank Detmold, BLZ 476 700 24**.

Bitte überweisen Sie zur Entlastung der Tagungsorganisation rechtzeitig. Falls die Zahlung nicht bis zum **Freitag, 07. August 2009**, auf dem Konto eingegangen ist, wird bei der Anmeldung Bareinzahlung verlangt – Doppelzahlungen werden nach Ablauf der Tagung zurücküberwiesen. Ausländische Gäste sollten zur Vermeidung überhöhter Bankgebühren erst im Tagungsbüro bezahlen.

*(The foreign guests are invited to pay in cash at the reception because of high banking costs).*

## Stornierung

Die Tagungsteilnahme kann bis zum 14. August 2009 schriftlich abgesagt werden. NWDV c/o Lippisches Landesmuseum Detmold, Ameide 4, 32756 Detmold (per Mail [lennier@lippisches-landesmuseum.de](mailto:lennier@lippisches-landesmuseum.de)). Schon eingezahlte Tagungsgebühren werden zurückerstattet. Eine spätere Stornierung führt nur in begründeten Fällen zu einer Rückzahlung. Eine Rückerstattung von Exkursionsgebühren ist nicht möglich.

*(In case of canceling your participation please tell us per e-mail as soon as possible)*

## Tagungsbüro

Es befindet sich im Gebäude 1 der Hochschule Ostwestfalen-Lippe,  
und ist zu folgenden Zeiten besetzt:

Sonntag	30.08.2009	15.00 - 18.00 Uhr
Montag – Mittwoch	31.08.-02.09.2009	8.00 - 18.00 Uhr

Das Büro ist telefonisch erreichbar unter der Nummer 0151/21007803.

## Büchertische und Getränke

- Büchertische mit Verlagspräsentationen sind im Gebäude 1 der Hochschule Ostwestfalen Lippe zu finden.
- Heiße und kalte Getränke erhalten Sie gegen eine Spende im Gebäude 1 der Hochschule Ostwestfalen-Lippe

**Änderungen vorbehalten!**

(Kurzfassung mit Seitenangabe)

## Montag

ganztägig

### 31. August 2009

Sitzungen der Arbeitsgemeinschaften

- Deutsche Gesellschaft für Archäologie des Mittelalters und der Neuzeit (DGAMN) (S. 7)

nachmittags

18.00 Uhr

- Geschlechterforschung (S. 8)

20.00 Uhr

Mitgliederversammlung der DGAMN (S. 7)

Abendvortrag (S. 16)

## Dienstag

ganztägig

### 01. September 2009

Sitzungen der Arbeitsgemeinschaften

- Deutsche Gesellschaft für Archäologie des Mittelalters und der Neuzeit (DGAMN) (S. 9)

- Spätantike und Frühmittelalter (S. 10)

- Archäologie im Museum (S. 11)

vormittags

Sitzung der Arbeitsgemeinschaft

- Geschlechterforschung (S. 12)

nachmittags

14.00 Uhr

Allgemeine Vorträge (S. 13)

17.00 Uhr

Sitzung des Präsidiums der Deutschen Altertumsverbände (S. 16)

Sitzung der Vereinigung Deutscher HochschullehrerInnen für

Archäologische Wissenschaften (VDHAW) (S. 16)

19.30 Uhr

Empfang im Lippischen Landesmuseum Detmold (S. 16)

## Mittwoch

ganztägig

### 02. September 2009

Sitzung der Arbeitsgemeinschaft

- Deutsche Gesellschaft für Archäologie des Mittelalters und der Neuzeit (DGAMN) (S. 14)

Ganztägig

Allgemeine Vorträge (S. 15)

12.00 Uhr

Mitgliederversammlung des Nordwestdeutschen Verbandes für

Altertumsforschung e.V. (S. 16)

12.00 Uhr

Mitgliederversammlung des West- und Süddeutschen Verbandes für

Altertumsforschung e.V. (S. 16)

19.00 Uhr

Geselliges Zusammensein im LWL Freilichtmuseum, Landesmuseum

für Volkskunde (S. 16)

## Donnerstag

ganztägig

### 03. September 2009

Exkursionen (S. 17)

A. Ausstellungsfahrt nach Haltern (IMPERIUM) und

Kalkriese (KONFLIKT)

B. Archäologische Denkmäler zwischen Detmold und Bielefeld



NORDWESTDEUTSCHER Verband  
für ALTERTUMSFORSCHUNG e.V.

79. Jahrestagung 2009 - Detmold, Lippisches Landesmuseum Detmold

	Montag, 31.8.		Dienstag, 01.9.		Mittwoch, 02.9.	
	Vormittag	Nachmittag/Abend	Vormittag	Nachmittag/Abend	Vormittag	Nachmittag/Abend
<b>Gebäude 2/ Foyer</b> – Tagungsbüro – Getränke		Abendvortrag ab 20.00 Uhr				
<b>Gebäude 2/ 1. OG.</b> – Büchertische						
<b>Gebäude 2</b> Hörsaal 1						
<b>Gebäude 2</b> Hörsaal 2	AG DGAMN	AG DGAMN	AG DGAMN	AG DGAMN	AG DGAMN	
<b>Gebäude 1</b> EG./ Raum 1				Allgemeine Vorträge	Allgemeine Vorträge	Allgemeine Vorträge
<b>Gebäude 1</b> 1. OG./ Raum 2		AG Geschlechterforschung	AG Geschlechterforschung		Mitgliederversammg. WSVA 12.00 Uhr	
<b>Gebäude 1</b> 1. OG./ Raum 3			AG Spätantike und frühes Mittelalter	AG Spätantike und frühes Mittelalter	Mitgliederversammg. NWVA 12.00 Uhr	
<b>Gebäude 1</b> 2. OG./Raum4			AG Archäologie im Museum	AG Archäologie im Museum		
<b>Gebäude 1</b> 3. OG./Raum 5			Treffen der AG-Sprecher 13.00 Uhr	VDAHW 17.00 Uhr		

Dienstag, 01. 9., 19:30 Uhr Empfang im Lippischen Landesmuseum Detmold

Mittwoch, 02.9., 19:00 Uhr Geselliges Zusammensein im LWL Freilichtmuseum, Landesmuseum für Volkskunde

Donnerstag, 03.9. Exkursionen:

- A. Ausstellungsfahrt nach Haltern (IMPERIUM) und Kalkriese (KONFLIKT)
- B. Archäologische Denkmäler zwischen Detmold und Bielefeld

**Befund und Rekonstruktion**

- 08:45 Uhr **Manfred Schneider:** Begrüßung
- 09:00 Uhr **Karsten Igel:** Die Rekonstruktion des städtischen Raums.  
Ein archäologisch-(bau-)historisches Problem
- 09:30 Uhr **Michael Scheffel:** Befund und Rekonstruktion in der historischen  
Bauforschung
- 10:00 Uhr **– Kaffeepause –**
- 10:30 Uhr **Joachim Müller:** Befundinterpretation an der Schnittstelle zwischen  
historischer Quelle und archäologischem Befund aus dem Nordteil der  
Altstadt Brandenburg an der Havel.
- 11:00 Uhr **Thomas Küntzel:** Zwei von vielen Möglichkeiten:  
Hypothesenbildung zur Siedlungsrekonstruktion im OSCAR-Projekt
- 11:30 Uhr **Peter Barthold u. Fred Kaspar:** Spolien - Quellen für  
untergegangene Bauten (Arbeitstitel)
- 12:00 Uhr **Wolfgang Niemeyer:** 8%. Zur Bedeutung der Menge bei der  
Rekonstruktion, anhand von Befunden eines mittelalterlichen  
Bischofshofes an der Kirche St. Gotthardt in Brandenburg an der Havel
- 12:30 Uhr **– Mittagspause –**
- 14:00 Uhr **Jens Berthold:** Von der Grube zum Grundriss - Probleme bei der  
Rekonstruktion von Pfostenbaugrundrissen
- 14:30 Uhr **Ingo Petri:** Rekonstruktion der Befestigungsanlagen der  
frühmittelalterlichen Burg Grzybowo-Rabiezyce in Großpolen
- 15:00 Uhr **Mieczyslaw Grabowski:** Die Kirche in Alt Lübeck.  
Rekonstruktionsmodelle
- 15:30 Uhr **– Kaffeepause –**
- 16:00 Uhr **Kai Thomas Platz:** Die karolingischen Klosterkirchen von Fulda  
und Lorsch im archäologischen Vergleich
- 16:30 Uhr **Maxi Maria Platz:** Die Kirchenbauten Altenmünster und Seehof in  
Lorsch - Neubewertung der Altgrabungen
- 17:00 Uhr **Dirk Rieger:** Zwei virtuelle Modelle von Stadthäusern aus  
Braunschweig
- 17:30 Uhr **– Pause –**
- 18:00 Uhr Mitgliederversammlung DGAMN

- 13:45 Uhr **Jana Esther Fries** u. **Ulrike Rambuscheck:**  
Begrüßung und Einführung
- 14:00 Uhr **Tim Kerig, Köln:**  
„...und Eva spann“. Quantitative Aussagen zur Archäologie der geschlechtlichen Arbeitsteilung
- 14:45 Uhr **Sabine Müller, Hannover:**  
Oikos, Prestige und wirtschaftliche Handlungsräume von Argeadinnen und hellenistischen Königinnen
- 15:30 Uhr **– Kaffeepause –**
- 16:00 Uhr **Jochen Brandt, Hamburg:**  
Big Men und Frauen als sozioökonomische Ressource. Ein Modell für die vorrömische Eisenzeit
- 16.30 Uhr **Anna Kieburg, Bonn:**  
Geschlechterrollen in der römischen Gastronomie in Italien und den Provinzen
- 17:00 Uhr **Doris Gutsmedl, Bonn:**  
Alter- und geschlechtsspezifische Zuweisung von Hand- und Hauswerk im frühen Mittelalter nach Aussage von Werkzeug und Gerät aus Gräbern der Münchner Schotterebene

- 09:00 Uhr **Ralph Röber**, Kloster Petershausen: Historische Ansichten als Quelle zur Rekonstruktion - Hilfsmittel oder Illusion
- 09:30 Uhr **David Bibby**, Kloster Petershausen: Schritt für Schritt in die Vergangenheit - digitale Technik und historisches Planmaterial
- 10:00 Uhr – Kaffeepause –
- 10:30 Uhr **Holger Grewe**: Befundinterpretation und -rekonstruktion: Digitale Informationssysteme zum Nutzen der archäologischen Bauforschung?
- 11:00 Uhr **Stephan Winkler**: Aus 2D mach 3D. Rekonstruktionsmöglichkeiten archäologisch
- 11:30 Uhr **Joyce Wittur**: Darf es noch ein bisschen mehr sein? - Anwendungsmöglichkeiten und Ethik computergenerierter Visualisierungen jenseits des animierten Museums-Films
- 12:00 Uhr **Ulrich Haarlammert** u. **Tomas Lehmann**: Die virtuelle Rekonstruktion des Pilgerheiligtums in Cimitile (Süditalien)
- 12:30 Uhr – Mittagspause –
- 14:00 Uhr **Pia Heberer**: 2D/3D Rekonstruktion: Die mittelalterliche Synagoge in Speyer
- 14:30 Uhr **Marc Grellert** u. **Helge Svenshon**: Rekonstruktion ohne Befund ? - Kulisse oder Architektur
- 15:00 Uhr **Fanet Göttlich** u. **Angelika Salmen**: 3D-Scan und Rekonstruktion der baulichen Reste des ersten Dresdner Rathauses
- 15:30 Uhr – Kaffeepause –
- 16:00 Uhr **Carl Pause**: „Schöner Wohnen in Neuss“, Wohnen in Kompromissen
- 16:30 Uhr **Volker Herrmann**: Archäologische Ruhrzeiten - Chancen und Möglichkeiten virtueller Rekonstruktionen in Google Earth

**„Militaria und Verteidigungsanlagen zwischen Spätantike und Frühmittelalter“**

- 9:00 Uhr **Orsolya Heinrich-Tamaska**, Leipzig: Begrüßung/Einführung
- 9:05 Uhr **Dieter Bischof**, Bremen: Militaria der römischen Kaiserzeit aus dem Bremer Raum
- 9:30 Uhr **Annette Paetz gen. Schieck**, Mannheim: Über das Bildnis eines Offiziers, seine Relation zu textilen Überresten und die Rekonstruktion von militärischen Rangabzeichen im 3. Jh.
- 10:00 Uhr – **Kaffepause** –
- 10:30 Uhr **Georg Breitner**, Trier: Militaria in privatem Ambiente: Neue Funde aus dem Trierer Stadtgebiet
- 11:00 Uhr **Steve Bödecker** u. **Sebastian Ristow**, Köln: Funde des Foederatenhorizonts im Rheinland: Spätantike Bronzenadeln mit Kerbschnittverzierung und Ösenring
- 11:30 Uhr **Peter Henrich**, Bad Homburg v. d. H.: Die spätantik befestigte villa rustica von Bodenbach (Kreis Vulkaneifel – Rheinland-Pfalz)
- 12:00 Uhr **Alfred Schäfer**, Köln: Vom Wehrturm zum Schinkenkessel: Der Nordwesturm des Kastells Deutz
- 12:25 Uhr Ankündigung/Bericht der Sprecher und Beirat der AG SFM
- 12:30 Uhr – **Mittagspause** –
- 14:00 Uhr **Christian Miks**, Mainz: Ein Depot spätrömischer Helmteile aus Koblenz
- 14:30 Uhr **Stefan Mäder**, Solothurn: „Wurm-Wolf-Mond“: Neues zur Astralsymbolik an frühmittelalterlichen Waffen“
- 15:00 Uhr **Niklot Krohn**, Freiburg: Prunksaxe: Repräsentationswaffen frühmittelalterlicher Kriegereliten
- 15:30 Uhr – **Kaffepause** –
- 16:00 Uhr **Georg Eggenstein**, Paderborn: Die frühmittelalterlichen Militaria aus dem zentralen Ort Balhorn bei Paderborn
- 16:30 Uhr **Annette Frey**, Mainz: Waffen oder Gerät – Zur Beigabe von Glefen in frühmittelalterlichen Gräbern
- 17:00 Uhr **Tobias Bendeguz**, Mainz: Neue Untersuchungsergebnisse zum Panzer aus dem frühawarezeitlichen Schmiedegrab von Kunszentmárton (Ungarn)
- 17:30 Uhr **Ádám Bíró**, **Ádám Bollók** u. **Péter Langó**, Budapest: Importschwerter des 10. Jhs. im Karpatenbecken. Probleme des byzantinischen und europäischen Ursprungs

**Personelle Vermittlungen – Neue Wege im Museum**

- 09.00 Uhr **Christina Jacob**, Städtische Museen Heilbronn:  
Einführung in das Thema
- 09.15 Uhr **Ullrich Brand-Schwarz**, Museum Herxheim: „Living History“ – Nur  
Klamauk oder sinnvolle Ergänzung der musealen Vermittlung?
- 10.00 Uhr **– Kaffeepause –**
- 10.30 Uhr **Doreen Mölders**, Universität Leipzig: „Archäologie als Edutainment  
– Können Reenactment und Living History historische Lebenswelten  
erklären?“
- 11.15 Uhr **Martin Langebach**, Universität Düsseldorf: Vergangenes als Basis  
identitärer Konzepte jugendkultureller Erscheinungsformen
- 12.00 Uhr **Mitgliederversammlung**
- 12.30 Uhr **– Mittagspause –**
- 14.00 Uhr **Oliver Klaukien**, Freilichtmuseum Hessenpark Neu-Anspach/Taunus:  
„Vom Exponat zur Requisite – Museumstheater in Szene gesetzt“
- 14.45 Uhr **Tanja Karrer**, Landesmuseum Württemberg Stuttgart: „Die Piraten,  
Herrscher der sieben Weltmeere. Kinderausstellungen - museale  
Kulturvermittlung oder Abenteuerspielplatz?“
- 15.30 Uhr **– Kaffeepause –**
- 16.00 Uhr **Martin Schmidt**, Landesmuseum Hannover: „Bitte berühren  
– Das multimediale Führungssystem xpedeo der  
InformationsGesellschaft mbH“
- 16.45 Uhr **Katrin Winter**, Lippisches Landesmuseum Detmold: Mit Hinkfried  
und Horst dem Mythos auf der Spur – das interaktive Medienprojekt  
„Konfabulator 0009“
- 17.30 Uhr Ende der Tagung

(Gebäude 1 /1. OG. Raum 2)

---

- 8:30 Uhr **Edith Specht**, Wien: „Tüchtige Frauen in Austria Romana“
- 9:45 Uhr **Yvonne Schmuhl**, München: Soldatenehen und ihre Bedeutung für den Romanisierungsprozess
- 10:00 **– Kaffeepause –**
- 10:30 **Peter Emberger**, Salzburg: Virtus feminarum – Zur Einbindung von Frauen in das antike Kriegsgeschehen
- 11:45 **Dorit Engster**: , ... neque enim sexum in imperiis discernunt (Tacitus, Agricola 16)
- 12:15 Uhr Abschlussdiskussion  
Anschließend Wahl der AG-Sprecher/innen

(Gebäude 1 /EG. Raum 1)

- 14.00 Uhr **Susanne Wilbers-Rost** u. **Achim Rost:** „Kalkriese. – Ein antikes Schlachtfeld aus archäologischer Sicht“
- 14.30 Uhr **Ingo Pfeffer:** „Der mittlere Hellwegraum nach Varus. Neue Ergebnisse zum Bleihandwerk und Handel im 1. Jahrhundert“
- 15.00 Uhr **Stephan Berke:** „Die römische Nekropole von Haltern“
- 15.30 Uhr  
– **Kaffepause** –
- 16.00 Uhr **Rudolf ABkamp:** Die Ausstellung „IMPERIUM – 2000 Jahre Varusschlacht.“
- 16.30 Uhr **Heidrun Derks:** Die Ausstellung „KONFLIKT – 2000 Jahre Varusschlacht“ und die neue Dauerausstellung
- 17.00 Uhr **Michael Zelle:** Die Ausstellung „MYTHOS – 2000 Jahre Varusschlacht“

(Gebäude 2 /Hörsaal 2)

- 09:00 Uhr **Peter Steppuhn:** Konservierung – Rekonstruktion – Nachbau  
Zur Problematik von Schutz und Präsentation eines archäologischen  
Denkmals
- 09:30 Uhr **Brigitte Brand:** Museum en passant - Wiedererstehung eines  
Bielefelder Stadtquartiers
- 10:00 Uhr **– Kaffeepause –**
- 10:30 Uhr **Peter Hiptmair:** Vom „Sein“ zum „Schein“ (?)  
– Rekonstruktionsversuche archäologischer Befunde am Leipziger Brühl
- 11:00 Uhr **Bernd Thier:** Geschichte wird gemacht – Es geht voran!  
30 Jahre Vermittlung von Stadtgeschichte durch Modelle im  
Stadtmuseum Münster
- 11:30 Uhr **Rainer Atzbach:** Modelle in der Ausstellung - zwischen Befund  
und Blickfang (Arbeitstitel)
- 12:00 Uhr **Olaf Schmidt-Rutsch:** Wiege des Ruhrbergbaus: Die Zeche Nachtigall  
in Witten. Digitale Rekonstruktion und museale Präsentation
- 12:30 Uhr **– Mittagessen –**
- 14:30 Uhr **Dr. Hubertus Michels u. Dr. Heinrich Stiewe:** Archäologie,  
Bauforschung und Wiederaufbau. Befund und Rekonstruktion im LWL-  
Freilichtmuseum, Landesmuseum für Volkskunde. Themenrundgang im  
Museum mit den wissenschaftlichen Museumsmitarbeitern (Anmeldung  
erforderlich!)
- ca. 18.00 Uhr Ende der Veranstaltung

- 09.00 Uhr **Daniel Bérenger:** „ Römischer Signalturm in Bielefeld, Römerlager an der Porta“
- 09.30 Uhr **Erwin Strahl:** „Germanen und Römer bei Bentumersiel an der Ems“
- 10.00 Uhr  
– Kaffeepause –
- 10.30 Uhr **Antje Köllner:** „ Die wiederentdeckten Mikwen in Lippe“
- 11.30 Uhr **Sven Schütte:** „ Die Kölner Synagoge und Bimah. Prozess und Rekonstruktion“
- 12.00 Uhr  
– Mittagspause –
- 14.30 Uhr **Rüdiger Stritzke u. Georg Eggenstein:** (Osteo-)Archäologische Untersuchungsergebnisse aus der Grabung Paderborn-Balhorn zur Zeit der Sachsenkriege (7.-9. Jh.)“
- 15.00 Uhr **Elke Treude:** „Die Falkenburg bei Detmold-Berlebeck“
- 15.30 Uhr **Regine Tuitjer:** „Bildung im Koffer – Familienangebote in „Erwachsenen-Ausstellungen“

## Besondere Termine

---



• **Abendvortrag** (Gebäude 2(Hörsaal 1) **Mo 31.08.2009**

---

20.00 Uhr **Michael Geschwinde, Henning Haßmann, Petra Löhne, Michael Meyer, Günther Moosbauer:**  
„Roms vergessener Feldzug. Die archäologische Entdeckung eines antiken Schlachtfeldes am Harzrand“

• **Präsidiumssitzung** (Gebäude 1 /1. OG. Raum 2) **Di 01.09.2009**

---

14.00 Uhr Sitzung des Präsidiums der Altertumsverbände

• **Professorium** (Gebäude 1 /3. OG. Raum 5) **Di 01.09.2009**

---

17.00 – Sitzung der Vereinigung Deutscher HochschullehrerInnen  
19.00 Uhr für Archäologische Wissenschaften

• **Versammlung** (Gebäude 1 /1. OG. Raum 3) **Mi 02.09.2009**

---

12.00 – Mitgliederversammlung des Nordwestdeutschen Verbandes für  
13.00 Uhr Altertumsforschung e.V.

• **Versammlung** (Gebäude 1 /1. OG. Raum 2) **Mi 02.09.2009**

---

12.00 – Mitgliederversammlung des West- und Süddeutschen Verbandes für  
13.00 Uhr Altertumsforschung e.V.

• **Empfang** (im Lippischen Landesmuseum Detmold) **Mo 01.09.2009**

---

ab 19.30 Uhr Empfang durch das Lippische Landesmuseum mit Besuch der Sonderausstellung „MYTHOS“

• **Gemütliches Zusammensein** **Mi 02.09.2009**

---

ab 19.00 Uhr Gemütliches Zusammensein im LWL-Freilichtmuseum, Landesmuseum für Volkskunde

(ganztägig mit dem Bus)

**A. Ausstellungsfahrt nach Haltern und Kalkriese**

08.00 Uhr Abfahrt: Detmold, Busparkplatz Landestheater  
 ca. 18.30 Uhr Rückkehr: Detmold, Bahnhof

Exkursionsziele

- Haltern, Führung durch die Ausstellung „IMPERIUM“ und Bootsfahrt auf der „Victoria“
- Kalkriese, Führung durch die Ausstellung „KONFLIKT“ oder das Außengelände
- ca. 17.00 Uhr Möglichkeit am Bahnhof von Osnabrück auszusteigen
- ca. 18.30 Uhr Rückkehr nach Detmold, Bahnhof

**B. Archäologische Denkmäler zwischen Detmold und Bielefeld**

08.30 Uhr Abfahrt: Detmold, Landestheater  
 ca. 17.00 Uhr Rückkehr: Detmold, Bahnhof

Exkursionsziele

- Falkenburg, Detmold-Berlebeck
- Sparenburg in Bielefeld
- Wachtürme auf der Sparenberger Egge, Bielefeld
- ca. 16.00 Uhr Möglichkeit am Bahnhof von Bielefeld auszusteigen
- ca. 17.00 Uhr Rückkehr nach Detmold, Bahnhof

**Persönliche Termine**



<b>Zeit</b>	<b>Mo. 31.08.</b>	<b>Di 01.09.</b>	<b>Mi 02.09.</b>	<b>Do 03.09.</b>

# Veranstaltungsorte – Übersichtplan

## Hochschule Ostwestfalen Lippe/Gebäude 1

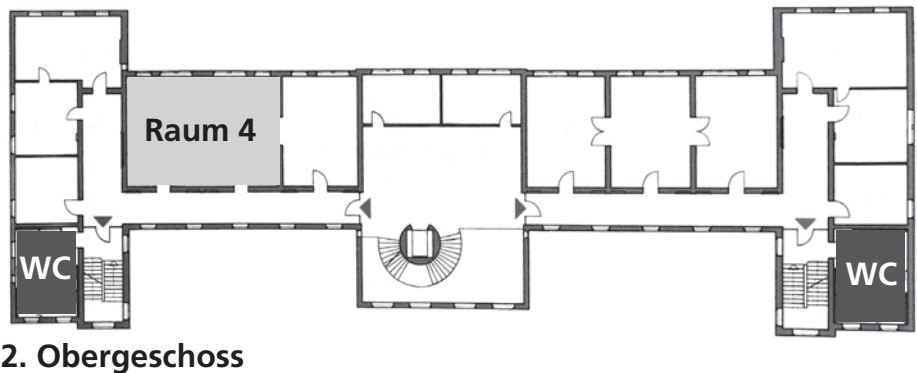
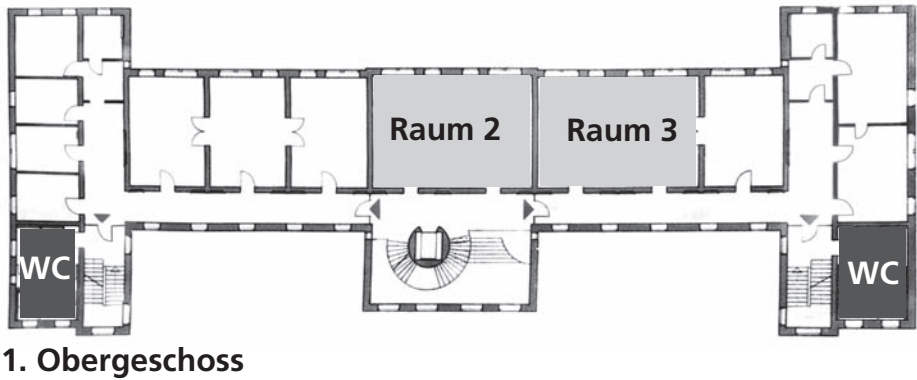
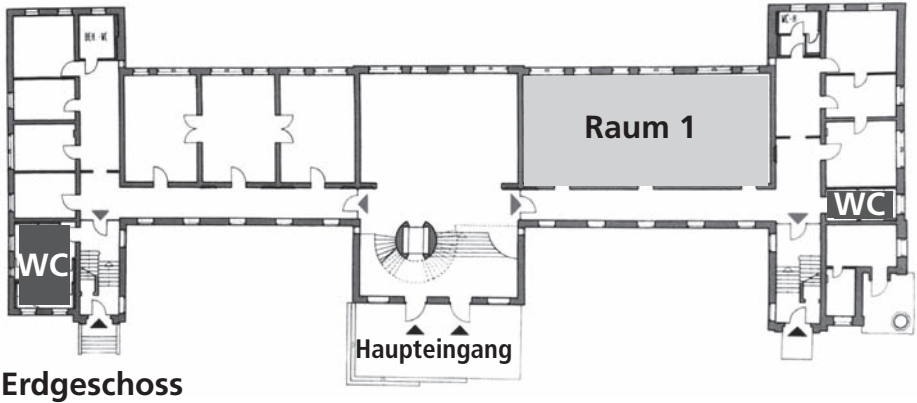

## Hochschule Ostwestfalen Lippe/Gebäude 1

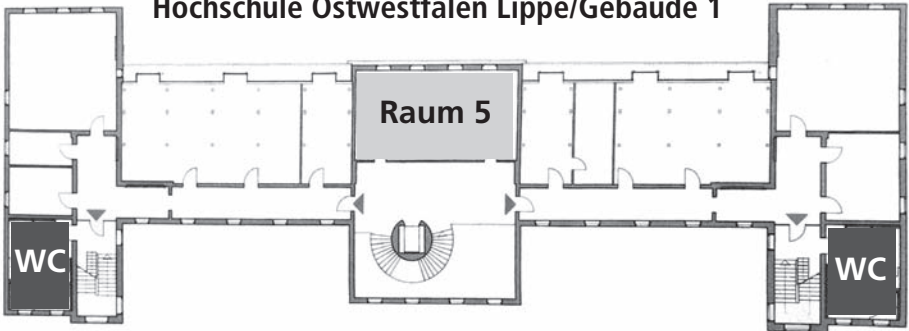

### 3. Obergeschoss

## Hochschule Ostwestfalen Lippe/Gebäude 2

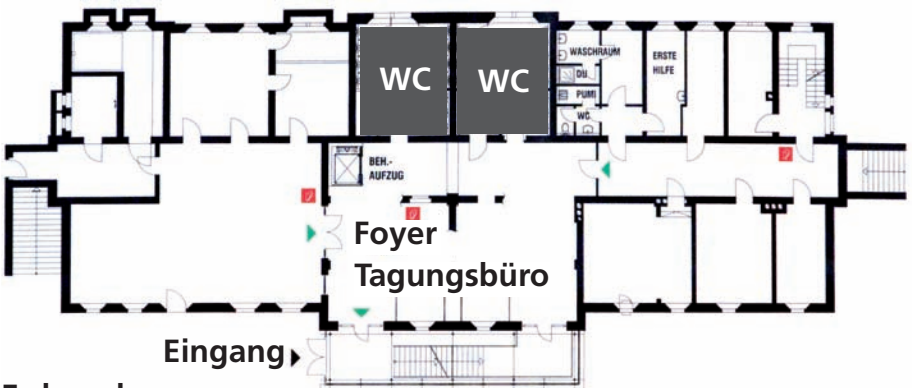

### Erdgeschoss

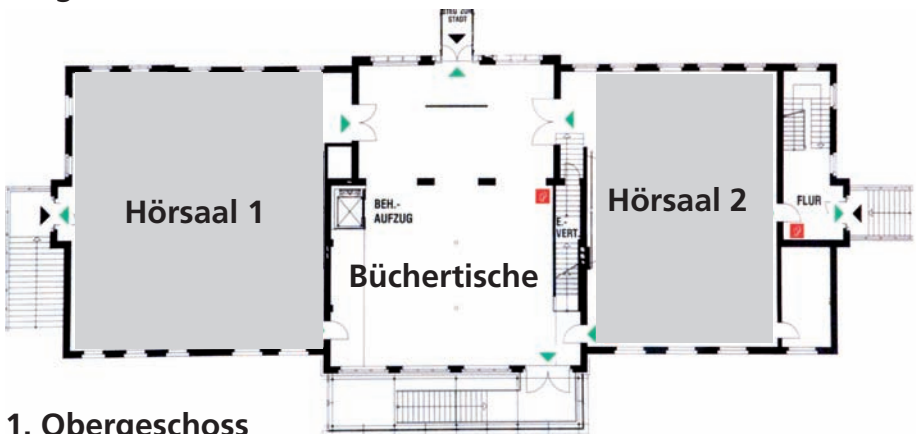

### 1. Obergeschoss

# Impressum

---

## **Programmgestaltung**

Elke Treude, Lippisches Landesmuseum Detmold, Detmold  
treude@lippisches-landesmuseum.de

Christina Jacob, AG Archäologie im Museum, Heilbronn  
dr.christina.jacob@stadt-hilebronn.de

Jana Fries, AG Geschlechterforschung, Oldenburg  
jana.fries@gmx.de

Orsolya Heinrich-Tamaska, AG Spätantike und frühes Mittelalter, Leipzig  
heintam@rz.uni-leipzig.de

Manfred Schneider, AG DGAMN e.V., Lübeck  
manfred.schneider@luebeck.de

## **Fotografie Umschlagmotiv**

S. Brentführer, LWL

## **Übersichts- und Stadtplan**

Annika Drewes u. Jutta Holzhey, Lippisches Landesmuseum Detmold

## **Redaktion**

Heike Lennier, Lippisches Landesmuseum Detmold

## **Layout/Umschlaggestaltung**

Jutta Holzhey, Lippisches Landesmuseum Detmold

## **Herausgeber**

Nordwestdeutscher Verband für Altertumsforschung e.V.

## **Druck**

Druckerei und Verlag Hermann Bösmann GmbH, Detmold

- 
- Die Lippische Museumsgesellschaft e.V.

unterstützt den Nordwestdeutschen Verband für Altertumsforschung in großzügiger Weise bei der Vorbereitung und Durchführung der Jahrestagung

---

Umschlagmotiv: Ein mit einer Löwendarstellung verzierter schildförmiger Anhänger, Falkenburg, Detmold-Berlebeck